הטריבונה על שם בלה דיאמנט ז״ל

על ידי **alon** - 21 באוקטובר 2026



משרד התיירות בחר בשף יוסי שטרית, מהשמות הבולטים והמוערכים בקולינריה הישראלית, לייצג את ישראל בפרויקט Taste of Israel – Food Truck Tour 2026 בארצות הברית. במסגרת המהלך ייצא פודטראק ישראלי למסע קולינרי בארצות הברית, במטרה לחשוף את הקהל האמריקאי לטעמים ולתרבות של ישראל. המבקרים יוכלו ליהנות ממנות ישראליות אותנטיות, אפשרויות צמחוניות ומוזיקה ישראלית, בחוויה קולינרית הפתוחה לקהל הרחב ללא תשלום. מדובר במהלך שיווקי בינלאומי של משרד התיירות, בהובלת אחד השפים המזוהים עם המטבח הישראלי העכשווי, יוסי שטרית, שבמסגרתו ינוע פודטראק בין תחנות שונות בארצות הברית ויציע לקהל המקומי הזדמנות להכיר את המטבח הישראלי דרך חוויה המשלבת אוכל, תרבות ומוזיקה.



לראשונה בתולדותיו, מותג האופנה Mother of All מתרחב ופותח פופ-אפ בביג פאשן גלילות. המותג, שהקימו ומובילים המנכ"לית נועה פסטרנק והמעצב הראשי גולן טאוב, נמכר כיום ברשתות ואתרי האופנה המובילים בעולם, ביניהם Revolve ו-Nordstrom. העיצובים של השניים כבר כיכבו על השטיחים האדומים הכי נחשקים ונלבשו על ידי כוכבות ענק כמו קורטני קרדשיאן, מילי בובי בראון, אירינה שייק, סברינה קרפנטר ונוספות.

בתמונה: גולן טאוב, נועה פסטרנק ודן נפתלי.



חברת דנאל סיעוד, זכתה במקום הראשון בתחרות המצוינות בשירות וחוויית הלקוח לשנת 2026 של המרכז הישראלי לניהול (המי"ל) שנערכה השבוע, בקטגוריית בניית מסעות לקוח מותאמים. החברה, שהתמודדה בתחרות לראשונה, זכתה במדליית הזהב על מהלך שמטרתו להעניק לכל מטופל ולבני משפחתו שירות המותאם לצרכים האישיים שלהם.



יוצאי העונה האחרונה של "האח הגדול", עומר ציפורי וקורן חתוכה, נפגשו השבוע והפעם לא בבית המפורסם אלא על סט הצילומים של קמפיין לי קופר. מתברר שקורן חתוכה ושירז בן ארי, יוצאת "האח הגדול" כבר תקופה בשיחות יומיות וחילופי מחמאות באינסטגרם. אלא שכרגע בן ארי ארזה מזוודות וטסה לחו"ל, לארה"ב, לחודשיים.



אמילי קופר שכיכבה השבוע בפרק הראשון של ״דה וויס״, וסומנה כהבטחת העונה החדשה ע"י השופטים בפאנל, משחררת שיר חדש העוסק בפרידה מהאקס המיתולוגי.כמו כן הצטלמה לקמפיין של המותג הבינלאומי אלדו.



תצוגת האופנה של ויקטוריס סיקרטס שנערכה בלוס אנג'לס הביאה לשם גם את מי שעומדת מאחורי סודות היופי ואחראית על הזוהר העולמי של השמות הגדולים בעולם האופנה היא לא אחרת מאשר נציגה מקומית, מומחית האסתטיקה הישראלית מימי לוזון, שנחתה לרגל האירוע בלוס אנג'לס, להעניק לעור של הסופר מודלס את תשומת הלב האחרונה לפני האירוע המצולם והמתוקשר.

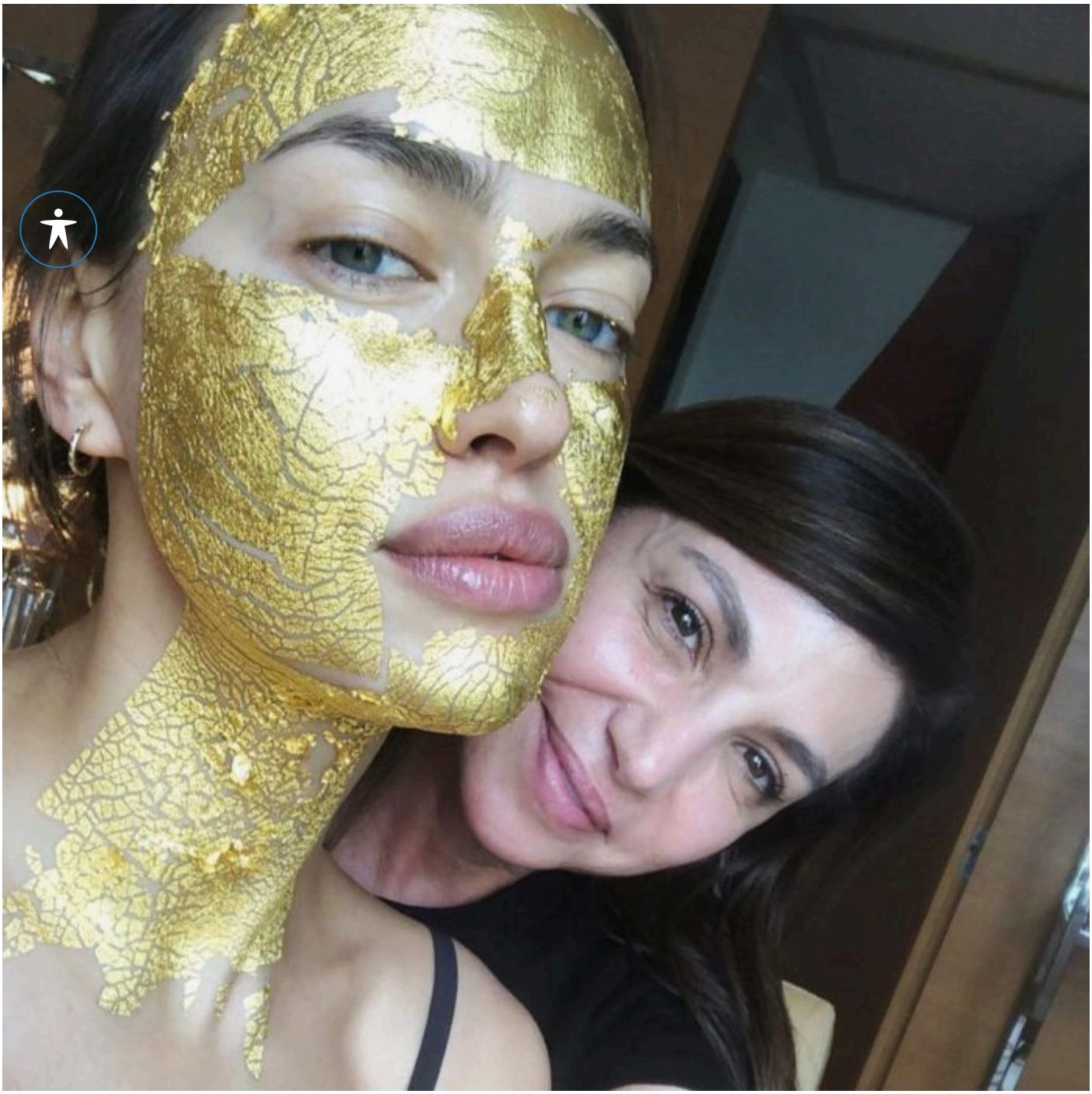

ITech Israel, המרכז לטכנולוגיות המידע והייטק קיים את ועידת ישראל המרכזית לטכנולוגיות המידע 2026, בהשתתפות כ-3,000 בכירים ואנשי מקצוע מהמשק הישראלי. בכירי המשק ומנהלים מתחומי ההייטק, חדשנות, כלכלה ועוד. הועידה כללה מעל 120 דוברים, 10 מסלולים מקצועיים, תערוכת Expo ולראשונה זירה חדשנית Cyber Arena & AI בין הנוכחים והדוברים עוז ברלוביץ' מנכ"ל ארקיע, יאיר קפלן מנכ״ל בנק ירושלים, עינבל משש מנכ"לית שרות התעסוקה, ד"ר הדס מינקה-ברנד מנכ"לית ג'וינט-ישראל, חמי פרס, מנהל ושותף מייסד בקרן פיטנגו ויו"ר מרכז פרס לשלום וחדשנות, ועוד.



שר החוץ הקולומביאני, עומר בולה אסקובר, הגיע לירושלים עם משלחת מקולומביה לרגל הקמת שגרירות קולומביה בעיר, ומתארח במלון מצודת דוד ירושלים, שם נפגש עם מנכ״ל המלון, בהה חדד.



קבוצת לוריאל ישראל ועמותת ״יוזמות עתיד״ פותחות לימודי הכשרה ליזמיות בעלות עסקים קטנים בישראל, המיועדת לנשים בעלות עסקים קטנים בתחום הביוטי מהפריפריה הגיאוגרפית והחברתית, ומציעה הכשרה בניהול, שיווק ודיגיטל

לצד ליווי ומנטורינג מקצועי, לחיזוק העסק והעצמאות הכלכלית. ניתן להגיש מועמדות עד 25 באוקטובר 2026.

בתמונה מימין לשמאל: אלי שגיב מנכ"ל לוריאל ישראל, נטשה אורותונוב – בוגרת התוכנית וצופית גורדון, מנכ״לית עמותת "יוזמות עתיד



הרקדנית והכוריאוגרפית הבינלאומית לאה ינאי, שכיכבה בעבר בצוות השופטים של ״רוקדים עם כוכבים״, רגילה לבמות גדולות ולאור הזרקורים, אבל הפעם היא החליפה את נעלי הבלט במכחול והגיעה לסדנת ציור על קרמיקה ב״סטודיו כמוך״ החדש של אקים ישראל. ומה בחרה לצבוע? בלרינה, כמובן. כי כנראה שאהבה לריקוד אי אפשר להשאיר בבית.אבל הרגע המרגש באמת הגיע בסיום הסדנה, כשינאי החליטה להעניק את הבלרינה שיצרה במתנה לליבי, אישה עם מוגבלות שעובדת במקום מטעם אקים. מחווה קטנה עם לב ענק, שגנבה את ההצגה בלי שום צורך בכוריאוגרפיה.


Stroke
Coat



לכבוד ציון 70 שנה לאוניברסיטת תל אביב ועשור לארגון בוגרות ובוגרי אוניברסיטת תל אביב, נערך ערב חגיגי ומיוחד באולם סמולרש באוניברסיטת תל אביב, במעמד נשיא אוניברסיטת תל אביב, פרופ' אריאל פורת ובהנחיית דביר בנדק, שחקן, קומיקאי ומנחה טלוויזיה, בוגר האוניברסיטה וחבר בוועד המייעץ של ארגון בוגרות ובוגרי האוניברסיטה. במסגרת הערב המיוחד, צוין מיזם "70 ל-70", במסגרתו הוענקו 70 מלגות על ידי בוגרות ובוגרי האוניברסיטה, עבור 70 סטודנטיות וסטודנטים, משרתי מילואים , שידם אינה משגת . שיאו של הערב נחתם בקונצרט חד פעמי של התזמורת הסימפונית של ביה"ס למוזיקה ע"ש בוכמן-מהטה של אוניברסיטת תל אביב, שאירחה את האמן, המוזיקאי והיוצר עידן רייכל, בעיבוד וניצוח ירון גוטפריד. באירוע נכחו בכירות ובכירים, בוגרות ובוגרי האוניברסיטה, מצמרת המשק בישראל ובעולם, המעורבים בפעילות הארגון.



טויוטה ישראל וחברת 'שוונג' הודיעו על המשך שיתוף הפעולה והארכת הסכם החסות הראשית לתחרות הטריאתלון ואיש הברזל היוקרתית, שתיקרא גם השנה TOYOTA Land Cruiser Challenge ISRAMAN (טויוטה לנד קרוזר צ'אלנג' ישראמן).



המרכז לטכנולוגיה חינוכית (מטח), נמצא בעיצומו של מהלך התחדשות ארגוני ואסטרטגי בהובלת המנכ״לית אירית טויטו, כשנה לאחר כניסתה לתפקיד. המהלך כולל חיזוק שדרת ההנהלה, התייעלות ארגונית והרחבת השימוש בבינה מלאכותית יוצרת (Gen AI), במסגרת המהלך מצטרפים להנהלה שלושה סמנכ״לים חדשים שיחזקו את הניהול הפיננסי, יובילו את פיתוח ההון האנושי ויקדמו את הרחבת הפעילות והשותפויות של הארגון.

אייל שכטר, סמנכ"ל הכספים: רואה חשבון בעל יותר מ-30 שנות ניסיון בניהול פיננסי

גילה פייג, סמנכ"לית הון אנושי: בעלת למעלה משני עשורים של ניסיון בהובלת תחום ההון האנושי בחברות טכנולוגיות ותעשייתיות,

גיל דיבן, סמנכ"ל שיווק ומכירות: מביא עמו למעלה מ-20 שנות ניסיון בהובלת מערכי שיווק, מכירות ושירות ובפיתוח מנועי צמיחה. בתפקידו האחרון שימש כסמנכ״ל בעמותת תנועת אור לנגב ולגליל.



הפילהרמונית הישראלית שמחה לעדכן על מינויה של הכנרת ניצן ברתנא לכנרת ראשית בתזמורת, בעקבות אודיציה שעברה בהצלחה. ברתנא נכנסה לתפקיד באוקטובר 2026 ושבה לישראל לאחר 18 שנים באירופה. מאז 2018 כיהנה כמשנה לכנר הראשי של התזמורת הסימפונית של בזל. מינויה של ברתנא ככנרת ראשית מצטרף לפתיחת עונת ה-90 של הפילהרמונית הישראלית ומסמן פרק חדש בהנהגה האמנותית של התזמורת.



היכל התרבות מאיר ניצן ראשון לציון פתח את עונת המנויים 2026–2027 באירוע חגיגי שהוקדש לחודש המודעות לסרטן השד ולחשיבות הגילוי המוקדם. את הערב פתחה ההצגה ״אור לגויים״ מבית ליסין, בכיכובו של אבי קושניר. באירוע השתתפה ממלאת מקום ראש העיר וסגניתו, ליאל אבן זוהר. לרגל הפתיחה נצבע ההיכל בוורוד: החלל קושט בבלונים, הונח שטיח ורוד, והאורחים קיבלו ברושורים לצד שוקולד ורוד. גם צוות ההיכל הצטרף למחווה וענד צמידים ורודים.



יועץ התקשורת צבי וילדר שבעבר ניהל קמפיינים רבים של תנועות פוליטיות, מפלגות וראשי ערים הגיש בימים אלו דו"ח בדיקה בנושא הבחירות בישראל לבקשת לקוח של המשרד במוסד אקדמי. עפ"י הדו"ח של וילדר בין 15% ל-20% מהמשיבים בסקרים לא נותנים תשובות אמתיות לסוקרים ומועמד כמו ביבי נתניהו שהוא שנוי במחלוקת ושמתנהל נגדו קמפיין שלילי בתקשורת מונע מהם להגיד את האמת לסוקר כדי להימנע ממצב של תמיכה במועמד לא פופלרי

בתקשורת.



כלמוביל חנכה השבוע אולם תצוגה חדש באשדוד למותגי מרצדס וsmarti , המציע ללקוחות חוויית רכישה מקיפה ונגישה תחת קורת גג אחת. באולם החדש, הממוקם ברחוב היהלומים 19 באשדוד, ניתן להתרשם ממגוון דגמי הרכב החדשים של המותגים, לקבל ליווי בתהליך הרכישה וליהנות משירותי מסירה של הרכב החדש. פתיחת האולם החדש

מרחיבה את הנגישות למותגי מרצדס-בנץ ו-smart עבור תושבי אשדוד והסביבה, ומאפשרת להם ליהנות מחוויית שירות ורכישה המותאמת לצורכיהם.

בתמונה: ליאן זקס סמנכלית היוקרה בכלמוביל , אלון קריכלי, מנהל אולם תצוגה אשדוד רובי כהן מנהלת חטיבת מרצדס וסמארט בכלמוביל , ושלומי אטיאס מנהל אזור דרום בכלמוביל.



״רצים לנפש 2״ התקיים בסוף השבוע, ביוזמת קרן עמרוסי סמרה, במרכז הרפואי שער מנשה, במסגרתו כ- 120 מטופלים ממחלקות שונות, ואורחים מהקהילה השתתפו במרוץ. אלי שרעבי*, שורד השבי, שהתאמן עם עמרוסי סמרה לקראת מרתון תל אביב, הגיע לתמוך יחד עם הסגל הרפואי. חברת סנו נתנה חסות. לדברי עמרוסי סמרה: ״דרך הספורט אני מעניקה למתמודדים תחושת שוויון, מסוגלות והכרה ויחד מחוללים שינוי בחייהם״.


RONI HOKA
רצים
לנפש



ביום שישי התקיים בספורטק תל אביב המרוץ השנתי של מועדון "חבר" זו הפעם ה-12. באירוע השתתפו כ-5,700 רצות ורצים – ובכך נשבר שיא במספר המשתתפים. השנה הוקדש המרוץ כולו לארגון המלווה את אלמנות ויתומי צה"ל, אוכלוסייה שהשתתפה אף היא במרוץ: על כל קילומטר שרצו המשתתפים תורם מועדון "חבר" שקל אחד, ובסך הכול תועבר לארגון אלמנות ויתומי צה"ל תרומה של 46,385 שקל. המרוץ נערך בחסות ראשית של חברת סקצ'רס, ובחסותן של איילון ביטוח, כלל ביטוח, קולומביה, אול-אין וקיה. המשתתפים רצו בארבעה מקצים: 5 ק"מ, 10 ק"מ ו-15 ק"מ, לצד מקצה מיוחד של 800 מטר לילדים. בעקבות ההיענות הגבוהה אזלו כל המקומות במרוץ כבר בשלב ההרשמה המוקדמת.התרומה תסייע לארגון אלמנות ויתומי צה"ל להרחיב את מגוון השירותים והמענים שהוא מעניק למשפחות חללי צה"ל וכוחות הביטחון.

בתמונה, מימין: יו"ר ארגון אלמנות ויתומי צה"ל עו"ד **זהבה גרוס מידן**, יו"ר מועדון "חבר" **רועי נתנאל** ומנכ"לית חברת סקצ'רס **עדי מוליוב**.



התזמורת האנדלוסית הישראלית אשדוד ממשיכה ליצור עבור הקהל תוכניות מגוונות במסגרת סדרת ״מפגשי דעת״, המתקיימת בעיר זה כמה שנים. הסדרה משלבת מוזיקה אנדלוסית חיה עם תחומי תוכן ודעת שונים, ומציעה לקהל סקרן ושוחר דעת חוויה מוזיקלית ותרבותית עשירה. בכל תוכנית נפתח חלון לעולם אחר כמו :קולנוע, היסטוריה, מסורות וסגנונות מוזיקליים. המפגש ביניהם חושף את עושר המוזיקה האנדלוסית ואת קשריה לתרבויות, לתקופות ולסיפורים אנושיים, ומעניק לקהל הזדמנות להכיר אותה מזוויות נוספות.



alon